

Seite 37, red. Bericht

Anbieter

Software aus Eutin

Auch Produkte für spezielle Bereiche werden angeboten

Erstklassige Beratung und hochwertige Software sind die vorrangigen Ziele, nach denen die TimberTec AG, Eutin, Software für den Holzhandel und die Holzindustrie entwickelt. Neben branchenoptimierten Systemen für die Bereiche Warenwirtschaft, E-Commerce und mobiler Datenerfassung werden auch Produkte für spezielle Bereiche wie Arbeitsvorbereitung, Verschnittoptimierung und Touren-/Verladeplanung angeboten, die auf selbst entwickelten Komponenten basieren und jeweils an die individuellen Gegebenheiten beim Kunden (z. B. aufgrund einer notwendigen Maschinenanbindung) angepasst werden. Durch den

modularen Aufbau der Systeme ist eine schnelle Implementation und ROI (Return On Investment) gewährleistet. Sämtliche neueren Entwicklungen werden in das ERP-System Timber Commerce integriert: einheitliche Benutzeroberfläche, gemeinsame Basisdaten, zentrale Rechtesteuerung, automatische Updates über Internet sind nur einige der vielen Vorteile des Produkts. Auf Wunsch werden auch Spezialsysteme realisiert, wie in 2002 z. B. eine vollautomatische Hochregal- u. Verladesteuerung.

Für Office-Bereiche, die Speziallösungen erfordern, bestehen Integrationsmöglichkeiten. Eine Vielzahl an Produkten für das Rechnungswesen können ebenso eingebunden werden wie eine Lösung zur elektronischen Archivierung oder für gezieltes Kundenmanagement (CRM). Des Weiteren werden selbstverständlich Standardprogramme wie Microsoft Word oder David als Faxlösung unterstützt.

Abgerundet wird das Angebot von TimberTec durch einen umfassenden Service, der neben persönlicher Betreuung auch die Möglich-

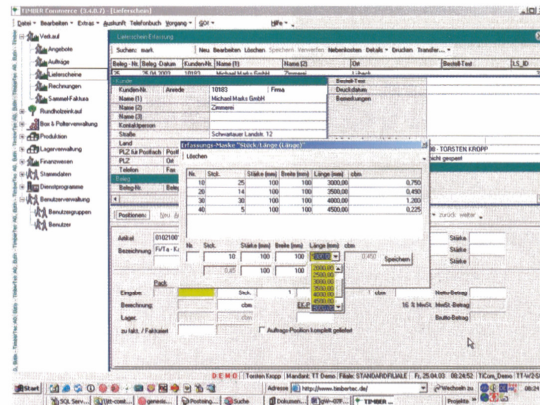

Positionserfassung eines Stück/Längen-Artikels.

keit bietet, sich online über alle Produkte im Internet zu informieren. Sämtliche Mitarbeiter verfügen über ein hohes Maß an Fachwissen und werden durch regelmäßige Trainings weitergebildet. Die Qualität der Software wird durch ein hierfür installier-

tes Qualitätssicherungssystem gewährleistet. TimberTec ist in diesem Jahr wieder auf der Ligna + in Hannover sowie auf dem Branchentag Holz in Wiesbaden vertreten, wo sämtliche Produkte vorgestellt und im Detail besprochen werden können.

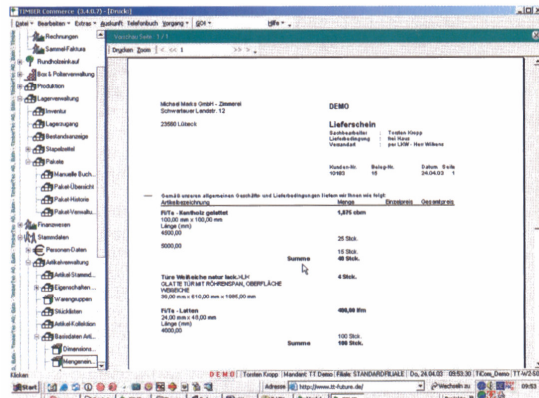

Druckvorschau eines Lieferscheins.

Ihr Homepage-Paket

- 1 DE-Domain
- 2 GB Traffic
- 50 MB Webspace
- Unbegrenzt E-Mail Adressen
- Kostenlose Standard CGI's
- Web-Statistik inklusive
- Serverstandort Deutschland
- POP3-Konto
- FTP Zugang
- Nächtliches Backup
- 1 Jahr Mindestlaufzeit
- Rechnung halbjährlich
- Einrichtung einmalig 15 €

pro Monat
4,99 €
(inkl. MwSt.)

DeDe Net[®]
Internet- und Multimedia-Entwicklungen GmbH

Infos + Anmeldung: www.DeDeWeb.de